

# Moodle en XAMPP

- [Presentación](#)
- [Xampp](#)
- [Moodle 1.9](#)
- [Moodle 2.0](#)
- Moodle exprés
- [Xampp Lite](#)

## 4/ Moodle sin bajar previamente Xampp Lite: Moodle for Windows de Moodle.org.

Sí solo estamos interesados en tener en nuestro ordenador una plataforma Moodle para probar, podemos utilizar los paquetes que se ofrecen en la página de descargas de Moodle, en los que viene integrado una aplicación Moodle en Xampp Lite.



0/ Así que vamos a <http://moodle.org/> y buscamos la pestaña Downloads.

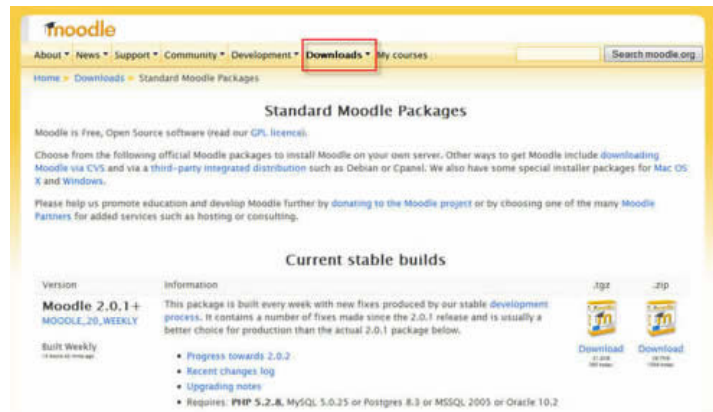

1/ Pulsamos sobre Downloads para desplegar la pestaña y pulsamos en Moodle for Windows.

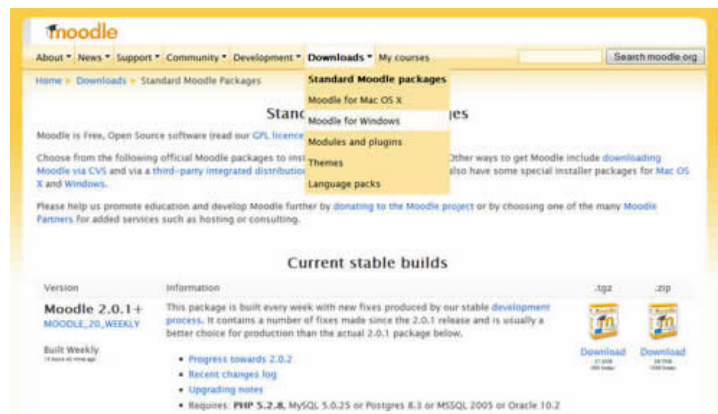

2/ Nos aparecen las diversas versiones de Moodle que podemos bajar, nosotros bajaremos la 1.9.10+, pulsando sobre Downloads.

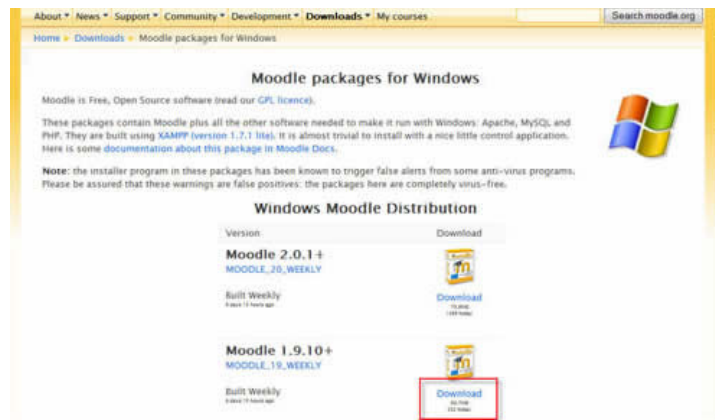

3/ El sistema nos ofrece guardar el archivo y pulsamos en aceptar.

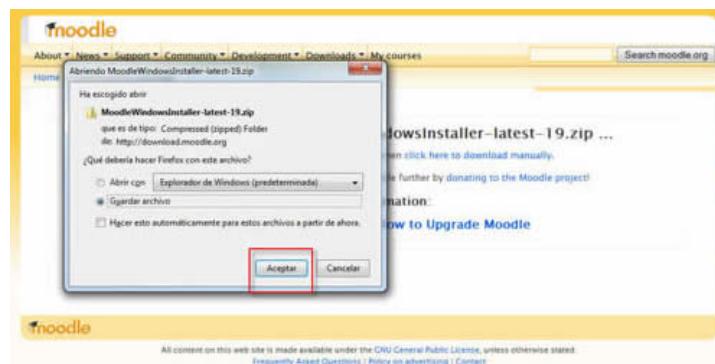

Y se descarga el paquete.

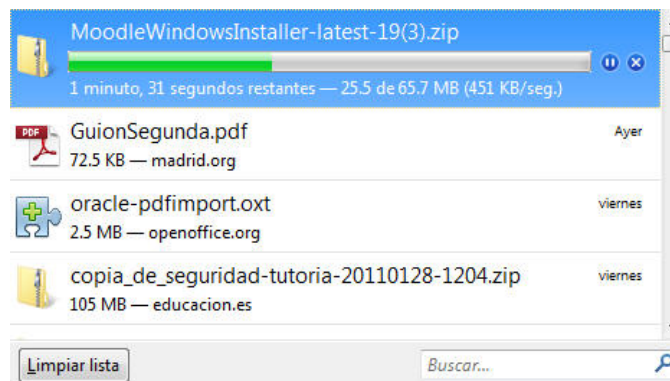

Ya tenemos el zip en nuestra carpeta de descargas (estamos usando Firefox que baja por defecto los ficheros a la carpeta de descargas de la carpeta de Documentos del usuario).

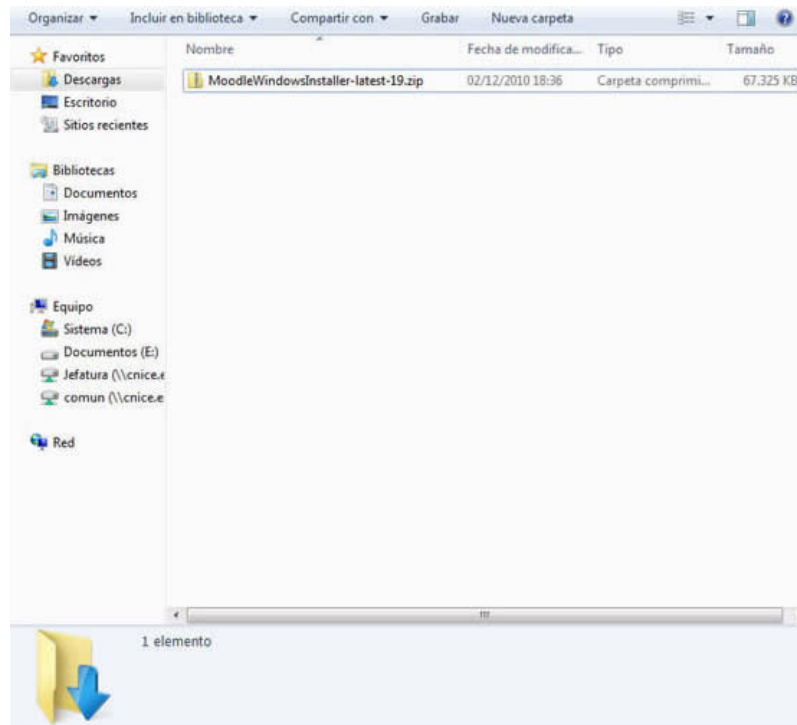

4/ Vamos a descomprimir el zip con nuestro descompresor favorito: 7zip, así que pulsamos sobre el archivo comprimido, con el botón derecho del ratón, y en el menú contextual que sale elegimos, sucesivamente, 7-zip y extraer ficheros...

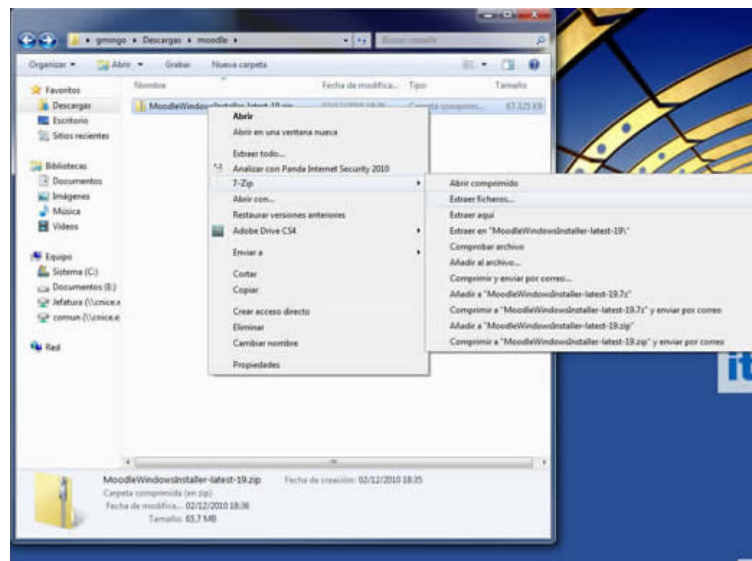

Le diremos que lo extraiga en la propia carpeta de descargas.

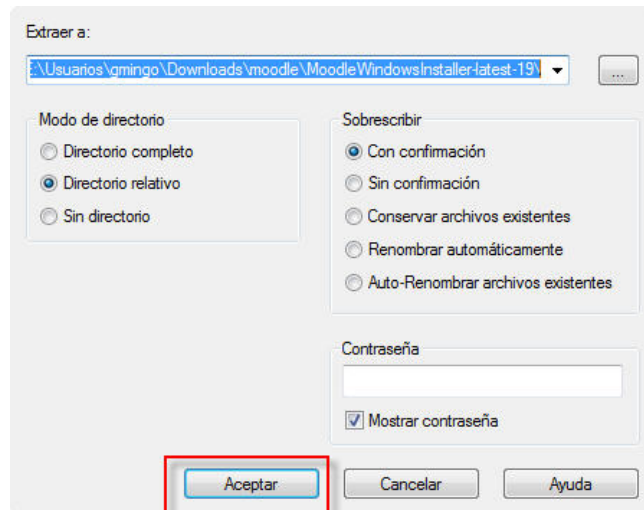

Y 7zip nos crea una carpeta donde descomprime todo el zip.

Nombre	Fecha de modifica...	Tipo	Tamaño
MoodleWindowsInstaller-latest-19	01/02/2011 17:46	Carpeta de archivos	
MoodleWindowsInstaller-latest-19.zip	02/12/2010 18:36	Carpeta comprimi...	67.325 KB

Renombraremos la carpeta pulsando sobre su nombre.

Nombre	Fecha de modifica...	Tipo	Tamaño
MoodleWindowsInstaller-latest-19	01/02/2011 17:46	Carpeta de archivos	
MoodleWindowsInstaller-latest-19.zip	02/12/2010 18:36	Carpeta comprimi...	67.325 KB

Y escribiendo el nuevo, en nuestro caso le vamos a dejar como Moodle

Nombre	Fecha de modifica...	Tipo	Tamaño
Moodle	01/02/2011 17:46	Carpeta de archivos	
MoodleWindowsInstaller-latest-19.zip	02/12/2010 18:36	Carpeta comprimi...	67.325 KB

5/ Cambiaremos la carpeta Moodle a C.

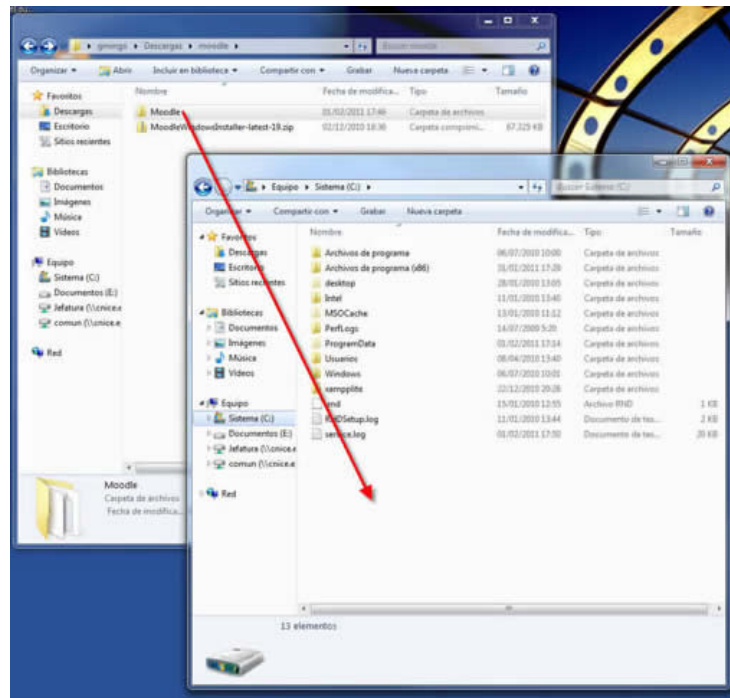

Y en C lo dejamos.

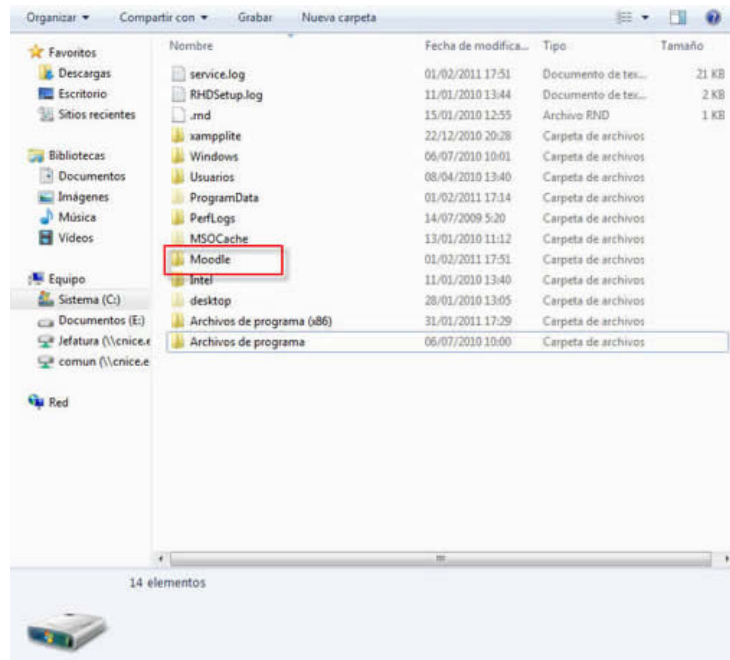

6/ Vamos a iniciar el servidor pulsando sobre el fichero **StarMoodle.exe** que está en la ruta C:\Moodle\

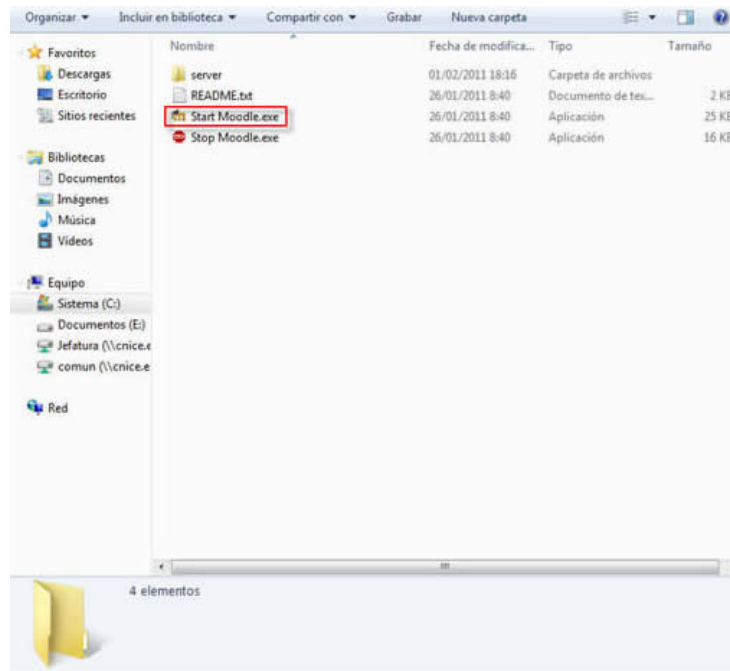

Aparece una consola negra que, tras avisar de que "Starting "xampp"...", desaparece sola. Por cierto, a veces da mensajes como este que veis en la imagen inferior y no quiere decir nada, si sale lo de "Starting "xampp"..." el servidor está en marcha.

```

=====
# ApacheFriends XAMPP Lite setup win32 Version 1.7
#
# Copyright (c) 2002-2008 ApacheFriends
#
# Authors: Kay Vogelsang <kvo@apachefriends.org>
#          Carsten Wiedmann <uehmaster@wiedmann-online.de>
#
=====

Sorry, but ... nothing to do!

Starting "xampp"...

```

Cuando queramos parar XAMPP utilizaremos Stop moodle.exe (en la ruta C:\Moodle\). Al pulsar doblemente sobre él obtendremos una consola como la siguiente.

```

Stopping "xampp"...
"xampp" is not stopped.
Thanks for using Moodle.
Presione una tecla para continuar . . .

```

7/ Pero ahora no paramos nada, al contrario no podemos parar. Comencemos la instalación: vamos a un navegador y en la barra de direcciones escribimos localhost.



Y así empieza la instalación de Moodle, propiamente dicha, primero escogemos lenguaje.



Cuando ha cambiado el idioma le damos al botón Siguiente.



Después Moodle comprueba los ajustes de PHP.



Si todo es correcto pulsamos en siguiente y se nos muestra una página con las rutas, que dejaremos como están, y pulsaremos en siguiente.





Si todo ha ido bien, si se ha podido escribir en moodledata en el directorio server, el que sale por defecto, Moodle mostrará otra pantalla con los datos relativos a la base de datos, no hace falta cambiar nada, sólo dar a siguiente.

**moodle** Instalación

Ahora necesita configurar los ajustes de la base de datos donde se almacenarán la mayoría de los datos de Moodle. El instalador creará la base de datos con los ajustes especificados más abajo.

**Tipo:** fijado a "mysql" por el instalador  
**Host:** fijado a "localhost" por el instalador  
**Nombre:** nombre de la base de datos, e.g., moodle  
**Usuario:** el valor por defecto es "root"  
**Contraseña:** contraseña de la base de datos  
**Prefijo de Tablas:** prefijo opcional utilizado por todos los nombres de las tablas

Tipo: mysql  
Servidor: localhost  
Base de datos: moodle  
Usuario: root  
Contraseña:  
Prefijo de tablas: mdl\_

< Anterior Siguiente >

Moodle realiza entonces comprobaciones del entorno. Si todo está OK podemos dar a siguiente.

**moodle** Instalación

Comprobando su entorno:  
Estamos comprobando si los diferentes componentes de su servidor cumplen con los requerimientos mínimos de sistema.

**Comprobaciones del Servidor**

Nombre	Información	Estado
unicode	Es obligatorio que esté instalado/activo	OK
database	mysql Versión 4.1.16 es obligatoria y esta ejecutando 5.1.33	OK
php	Extensión 4.3.0 es obligatoria y esta ejecutando 5.2.9	OK
php_extensión	iconv Es recomendable que esté instalado/activo	OK
php_extensión	intl Es recomendable que esté instalado/activo	OK
php_extensión	intl	OK
php_extensión	openssl	OK
php_extensión	tokenizer	OK
php_extensión	xmlrpc	OK
php_extensión	ctype	OK
php_extensión	posix	OK

< Anterior Siguiente >

Ahora descargamos el paquete de idiomas, pulsando en el botón "Descargar el paquete de idiomas "Español-Internacional (es)" para que la instalación siga en español.

**moodle** Instalación

Descargar paquete de idioma

Ahora tiene la opción de descargar su paquete de idioma y continuar con el proceso de instalación en ese idioma.

Si no es posible la descarga el proceso de instalación continuará en inglés (una vez que la instalación haya finalizado, tendrá la oportunidad de descargar e instalar otros idiomas adicionales).

Descargar el paquete de idioma "Español-Internacional (es)"

< Anterior Siguiente >

Cuando el botón anterior se transforma en un aviso de instalación correcta podemos dar a siguiente.



Nos avisará de que la configuración está completa y de que ha podido escribir **config.php** (un archivo primordial que está en la ruta C:\Moodle\server\moodle\ y que contiene alguno de los datos que necesita Moodle para ejecutarse). Pulsamos sobre siguiente.



Ahora tenemos que aceptar el acuerdo de licencia, pulsando en Sí.

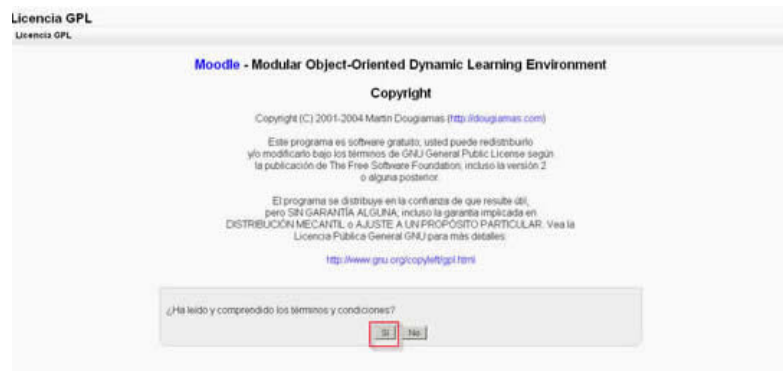

Ahora empezará la creación de las tablas de la base de datos, si antes de pulsar en el botón continuar, pinchamos en Operación no atendida nos hará menos pregunta de la siguiente fase, que tarda un poquito. Paciencia.

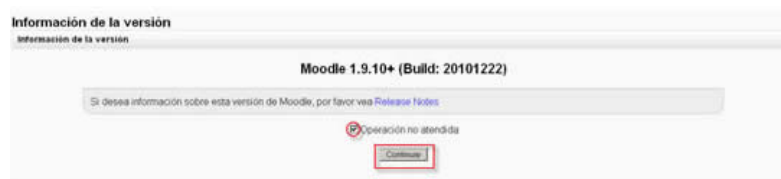

Nos va a aparecer una larga pantalla en la que al menos tendremos que rellenar la **contraseña** (hay que seguir las indicaciones, si pulsamos en desenmascarar veremos qué estamos escribiendo), la **dirección de correo** (se puede inventar siempre que parezca una dirección), la **ciudad** y el **país**. También es obligatorio el **nombre de usuario del administrador** pero se puede dejar lo que viene por defecto (admin). Cuando esté le damos al botón Actualizar información personal.

Pongamos ahora el nombre corto y largo de nuestra plataforma y golpeemos sobre el botón Guardar cambios.

Los ajustes que se muestran más abajo se agregaron durante la última actualización de Moodle. Realice los cambios necesarios con los valores por defecto y luego haga clic en "Guardar ajustes" al final de esta página.

### Nuevos ajustes - Ajustes de portada

Nombre completo del sitio texto largo

Nombre corto para el sitio (una palabra) texto corto

Descripción de la página principal texto largo

Nota: Solo se muestra la descripción del sitio en la página de portada.

### Nuevos ajustes - Gestionar autenticación

Regístrate a ti mismo registro ☐ Deshabilitar Nota por defecto: Deshabilitar

Escoja qué conector (plugin) de autenticación manejar cuando los usuarios se registren a sí mismos

Moodle Docs para esta página

Usted se ha autenticado como Admin Usuario (Salir)

[Página Principal](#)

Y ya está nuestra Moodle.

**Mi plataforma Moodle** Usted se ha autenticado como Admin Usuario (Salir) [Español - Internacional \(es\)](#)

**Administración del sitio** administración

- Notificaciones
- Usuarios
- Cursos
- Cualificaciones
- Uso de recursos
- Idioma
- Módulos
- Seguridad
- Apariencia
- Portada
- Servidor
- Red
- Integración
- Miscelánea

**Cursos disponibles**

No hay cursos en esta categoría

[Agregar un nuevo curso](#)

**YA ESTÁ**

Es un sitio muy bonito

**Calendario**

enero 2011

Dom	Lun	Mie	Mie	Jue	Vie	Sab
						1
2	3	4	5	6	7	8
9	10	11	12	13	14	15
16	17	18	19	20	21	22
23	24	25	26	27	28	29
30	31					

Usted se ha autenticado como Admin Usuario (Salir)

Actualizado en febrero de 2011



Páginas dinámicas fáciles